

# 2023年

## 北海道歯・口の健康に関する図画ポスターコンクール入賞者

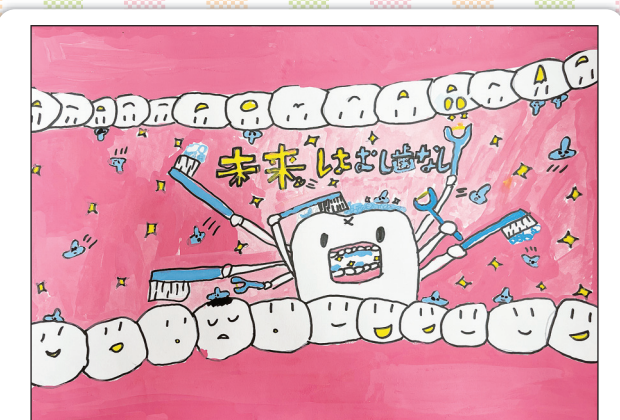

美唄歯科医師会賞  
中央小4年 樋口 百華さん



努力賞・北海道第二次審査会佳作  
中央小4年 菅原 壮一朗さん



美唄最優秀賞  
中央小4年 高橋 明奈さん



高学年の部



努力賞  
中央小5年 吉村 空さん



低学年の部



美唄最優秀賞  
中央小3年 葛西 芽依さん



美唄市教育委員会賞  
中央小4年 梶川 東吾さん



美唄市教育委員会賞  
中央小3年 増淵 景梧さん



美唄歯科医師会賞  
中央小3年 吉田 麗さん

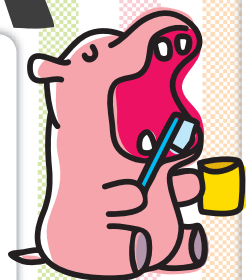

美唄市教育委員会賞・北海道新聞社賞  
養護学校4年 佐藤 唯央利さん



努力賞  
東小2年 加藤 美愛さん

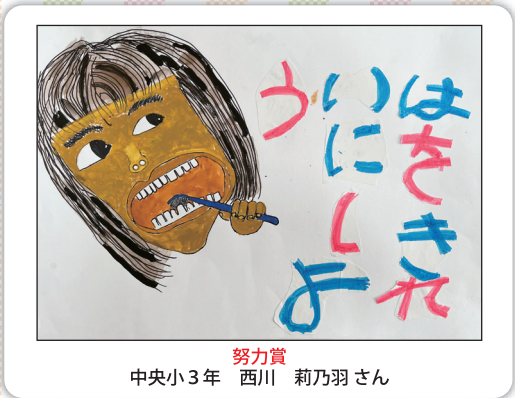

努力賞  
中央小3年 西川 莉乃羽さん



美唄最優秀賞・北海道二次審査会佳作  
養護学校4年 西川 一輝さん

特別支援学校小学部の部



## 2023 CALENDAR

1 JANUARY	2 FEBRUARY	3 MARCH	4 APRIL	5 MAY	6 JUNE
SUN MON TUE WED THU FRI SAT 1 2 3 4 5 6 7 8 9 10 11 12 13 14 15 16 17 18 19 20 21 22 23 24 25 26 27 28 29 30 31	SUN MON TUE WED THU FRI SAT 1 2 3 4 5 6 7 8 9 10 11 12 13 14 15 16 17 18 19 20 21 22 23 24 25 26 27 28	SUN MON TUE WED THU FRI SAT 1 2 3 4 5 6 7 8 9 10 11 12 13 14 15 16 17 18 19 20 21 22 23 24 25 26 27 28 29 30 31	SUN MON TUE WED THU FRI SAT 1 2 3 4 5 6 7 8 9 10 11 12 13 14 15 16 17 18 19 20 21 22 23 24 25 26 27 28 29 30	SUN MON TUE WED THU FRI SAT 1 2 3 4 5 6 7 8 9 10 11 12 13 14 15 16 17 18 19 20 21 22 23 24 25 26 27 28 29 30 31	SUN MON TUE WED THU FRI SAT 1 2 3 4 5 6 7 8 9 10 11 12 13 14 15 16 17 18 19 20 21 22 23 24 25 26 27 28 29 30
7 JULY	8 AUGUST	9 SEPTEMBER	10 OCTOBER	11 NOVEMBER	12 DECEMBER
SUN MON TUE WED THU FRI SAT 1 2 3 4 5 6 7 8 9 10 11 12 13 14 15 16 17 18 19 20 21 22 23 24 25 26 27 28 29 30 31	SUN MON TUE WED THU FRI SAT 1 2 3 4 5 6 7 8 9 10 11 12 13 14 15 16 17 18 19 20 21 22 23 24 25 26 27 28 29 30 31	SUN MON TUE WED THU FRI SAT 1 2 3 4 5 6 7 8 9 10 11 12 13 14 15 16 17 18 19 20 21 22 23 24 25 26 27 28 29 30	SUN MON TUE WED THU FRI SAT 1 2 3 4 5 6 7 8 9 10 11 12 13 14 15 16 17 18 19 20 21 22 23 24 25 26 27 28 29 30 31	SUN MON TUE WED THU FRI SAT 1 2 3 4 5 6 7 8 9 10 11 12 13 14 15 16 17 18 19 20 21 22 23 24 25 26 27 28 29 30	SUN MON TUE WED THU FRI SAT 1 2 3 4 5 6 7 8 9 10 11 12 13 14 15 16 17 18 19 20 21 22 23 24 25 26 27 28 29 30 31

## 一般 美唄歯科医師会

TEL:070-2425-5900 FAX:0126-35-4585

美唄歯科医師会 検索



- 工藤 歯科・矯正 歯科 医院 美唄市峰延町本町南2 ☎67-2218
- 小森 歯科 医院 美唄市東3条北3丁目3-22 ☎62-6035
- さくら 歯科 クリニック 美唄市東3条南4丁目4-36 ☎66-1818
- そらち 歯科 医院 美唄市東1条北5丁目1-27 ☎62-6811
- 平 歯科 医院 美唄市西1条南5丁目2-18 ☎63-2688

- なめかわ 歯科 医院 美唄市東3条南5丁目3-9 ☎66-2662
- 宝崎 歯科 クリニック 美唄市西1条北1丁目1-1 ☎63-2445
- むらかみ 歯科 医院 美唄市大通東1条南7丁目1-5 ☎62-7723
- メロディー 歯科 クリニック 美唄市西2条北5丁目1-1 ☎62-6480
- 吉村 歯科 医院 美唄市東6条北1丁目1-1 ☎68-8860